

Sistema de Información Hidrológica
Mapa de Isoyetas horarias del País

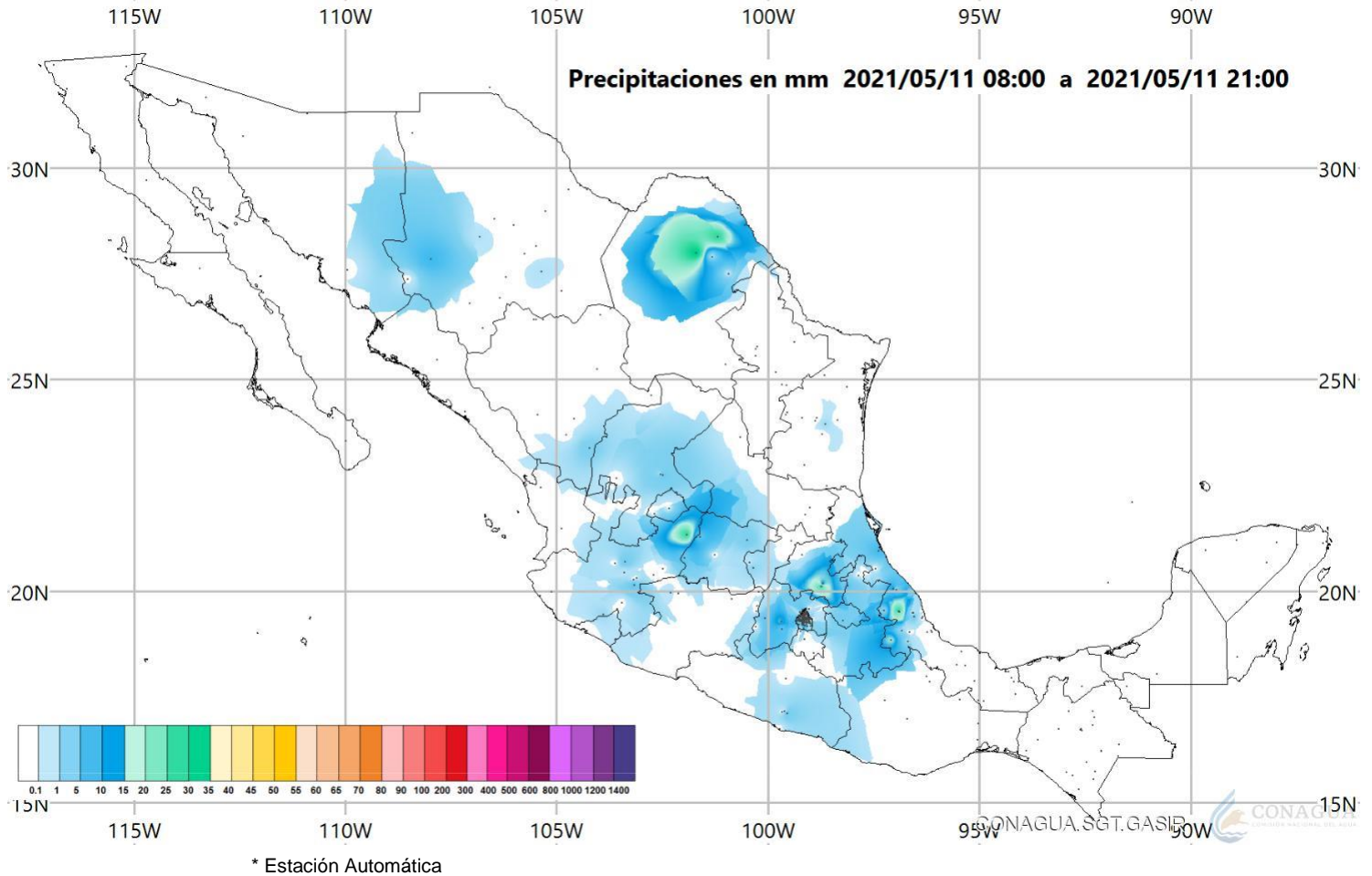

Datos horarios a la hora de corte

Estación	Municipio	Umbral 12h (mm)	Fecha	Precipitación (mm)
Morelos Múzquiz, Coah. SMN*	Múzquiz	83.92	2021/05/11 19:10	30.20
Observatorio de Xalapa, Ver.	Xalapa	119.26	2021/05/11 19:00	27.92
Observatorio de Pachuca, Hgo. SMN*	Pachuca de Soto	69.62	2021/05/11 19:20	25.80
Santa Cecilia, Coah. SMN*	Zaragoza	92.75	2021/05/11 18:30	24.62
Observatorio de Lagos de Moreno, Jal. SMN*	Lagos de Moreno	62.82	2021/05/11 19:30	24.40
Observatorio de Xalapa, Ver. SMN*	Xalapa	119.26	2021/05/11 18:20	15.80
Topilejo, Cd. de Méx. SACMEX*	Tlalpan	40	2021/05/11 21:00	14.73
Observatorio de Orizaba, Ver.	Orizaba	109.04	2021/05/11 19:00	14.50
Avenida Cien Metros, Cd. de Méx.	Gustavo A. Madero	40	2021/05/11 21:00	13.97
AMC, Cd. UNAM*	Tlalpan	40	2021/05/11 20:12	13.54
Observatorio de Toluca, Méx. SMN*	Zinacantepec	49.72	2021/05/11 19:20	12.00
Martínez de la Torre, Ver.	Martínez de la Torre	169.73	2021/05/11 17:00	9.30
Río Escondido en Villa de Fuente, Coah.	Piedras Negras	93.27	2021/05/11 19:00	9.00
El Chico, Hgo. SMN*	Mineral del Chico	83.59	2021/05/11 18:00	9.00

Topilejo, Cd. de Méx. UNAM*	Tlalpan	40	2021/05/11 20:12	7.49
Huayatlá, Cd. de Méx. SACMEX*	La Magdalena Contreras	40	2021/05/11 21:00	8.89
Planta Chapultepec, Cd. de Méx. SACMEX*	Miguel Hidalgo	40	2021/05/11 21:00	7.87
La Venta, Cd. de Méx. SACMEX*	Cuajimalpa de Morelos	40	2021/05/11 21:00	7.62
San Bartolo Ameyalco, Cd. de Méx. SACMEX*	Álvaro Obregón	40	2021/05/11 21:00	7.37
Desierto de los Leones, Cd. de Méx. SACMEX*	Cuajimalpa de Morelos	40	2021/05/11 21:00	6.10
Nativitas, Cd. de Méx. SACMEX*	Xochimilco	40	2021/05/11 21:00	5.84
Planta Abasolo Mezontepec, Cd. de Méx. SACMEX*	Tlalpan	40	2021/05/11 21:00	5.33
Maguarichi, Chih. SMN*	Maguarichi	66.87	2021/05/11 17:20	5.33
Planta de bombeo Tizoc, Cd. de Méx. SACMEX*	Miguel Hidalgo	40	2021/05/11 21:00	5.08
Observatorio de Tuxpan, Ver.	Tuxpan	163.26	2021/05/11 19:00	4.80
Xochimilco, Cd. de Méx. UNAM*	Xochimilco	40	2021/05/11 20:12	4.37
Planta de bombeo Barrientos, Méx. SACMEX*	Tultitlán	53.01	2021/05/11 21:00	4.06
Planta de Tratamiento Rosario, Cd. de Méx. SACMEX*	Azcapotzalco	40	2021/05/11 21:00	3.81
Escuela Nacional de Ciencias Biológicas IPN, Cd. de Méx. SMN*	Miguel Hidalgo	40	2021/05/11 18:40	3.81
Planta de bombeo U.H. Ejército de Oriente, Cd. de Méx. SACMEX*	Iztapalapa	40	2021/05/11 21:00	3.56
Barbosa, Gto. Protección Civil*	León	65.79	2021/05/11 19:10	3.55
Triángulo, Cd. de Méx. SACMEX*	Álvaro Obregón	40	2021/05/11 21:00	3.30
Tanque Lienzo, Cd. de Méx. SACMEX*	Álvaro Obregón	40	2021/05/11 21:00	3.30
Nevado de Toluca, Méx. SMN*	Tenango del Valle	50.84	2021/05/11 18:20	3.30
El Venado, Méx. SACMEX*	Huixquilucan	62.86	2021/05/11 21:00	3.30
La Laguna, Hgo. FENIX*	Acaxochitlán	87.68	2021/05/11 19:30	3.20
Valle de Bravo, Méx. SMN*	Villa de Allende	53.94	2021/05/11 18:00	2.80
Tuxcueca, Jal. SGT*	Tuxcueca	70.28	2021/05/11 19:10	2.80
Frías, Gto. Protección Civil*	Manuel Doblado	62.97	2021/05/11 19:20	2.79
El Yaquí, Cd. de Méx. SACMEX*	Cuajimalpa de Morelos	40	2021/05/11 21:00	2.79
Tlalnepantla, Méx. UNAM*	Tlalnepantla de Baz	52.61	2021/05/11 20:12	2.62
Picacho, Cd. de Méx. UNAM*	Tlalpan	40	2021/05/11 20:11	2.37
El Zarco, Méx. SACMEX*	Ocoyoacac	62.23	2021/05/11 21:00	2.29
Zacatecas, Zac. SMN*	Guadalupe	57.77	2021/05/11 18:30	2.28
San Bartolo, Cd. de Méx. UNAM*	Álvaro Obregón	40	2021/05/11 20:12	2.18
Tanque el Cartero, Cd. de Méx. SACMEX*	Cuajimalpa de Morelos	40	2021/05/11 21:00	2.03
Padierna, Cd. de Méx. UNAM*	Tlalpan	40	2021/05/11 20:11	1.93
Conagua Aragón, Cd. de Méx. UNAM*	Gustavo A. Madero	40	2021/05/11 20:11	1.91
Observatorio de Tlaxcala, Tlax. SMN*	Tlaxcala	59.22	2021/05/11 19:30	1.80
Vaso de Cristo, Méx. SACMEX*	Tlalnepantla de Baz	52.61	2021/05/11 21:00	1.78
San Pedro Mártir, Cd. de Méx. SACMEX*	Tlalpan	40	2021/05/11 21:00	1.78
Planta de bombeo Nueva Santa María, Cd. de Méx. SACMEX*	Azcapotzalco	40	2021/05/11 21:00	1.78
Estadio Azteca, Cd. de Méx. SACMEX*	Coyoacán	40	2021/05/11 21:00	1.78
Ajusco, Cd. de Méx. UNAM*	Tlalpan	40	2021/05/11 20:11	1.76
Ídolos, Ver.	Actopan	130.69	2021/05/11 17:00	1.61
Observatorio de Guadalajara, Jal. SMN*	Guadalajara	77.69	2021/05/11 19:20	1.60
Universidad, Cd. de Méx. SACMEX*	Álvaro Obregón	40	2021/05/11 21:00	1.52
Santa Fe Santa Lucía, Cd. de Méx. SACMEX*	Cuajimalpa de Morelos	40	2021/05/11 21:00	1.52
Río de los Remedios, Cd. de Méx. SACMEX*	Gustavo A. Madero	40	2021/05/11 21:00	1.52
Caída del Borracho, Méx. SACMEX*	Huixquilucan	62.86	2021/05/11 21:00	1.52
Memetla Cuajimalpa, Cd. de Méx.	Cuajimalpa de Morelos	40	2021/05/11 20:11	1.36

Monte Alegre, Cd. de Méx. SACMEX*	La Magdalena Contreras	40	2021/05/11 21:00	1.27
Campamento Mecoaya, Cd. de Méx. SACMEX*	Azcapotzalco	40	2021/05/11 21:00	1.27
Chiconautla 2, Méx. SACMEX*	Tlalnepantla de Baz	52.61	2021/05/11 21:00	1.27
Ajusco, Cd. de Méx. SACMEX*	Tlalpan	40	2021/05/11 21:00	1.27
La Michilia, Dgo. SMN*	Súchil	53.84	2021/05/11 18:30	1.20
Coapa, Cd. de Méx. UNAM*	Tlalpan	40	2021/05/11 20:12	1.16
Tanque Chalmita, Cd. de Méx. SACMEX*	Gustavo A. Madero	40	2021/05/11 21:00	1.02
Cuauhtenco, Cd. de Méx. UNAM*	Milpa Alta	40	2021/05/11 20:12	0.93
UAM Azcapotzalco, Cd. de Méx. UNAM*	Azcapotzalco	40	2021/05/11 20:11	0.80
Observatorio de Querétaro, Qro. SMN*	Querétaro	66.09	2021/05/11 19:30	0.80
San Diego Jiménez, Coah. CILA*	Jiménez	110.5	2021/05/11 19:00	0.75
Río San Rodrigo en El Moral, Coah.	Piedras Negras	93.27	2021/05/11 19:00	0.75
Sierra Manatlán 1, Jal. SMN*	Tolimán	85.83	2021/05/11 18:10	0.60
Pahuatlán de Valle, Pue. SGT*	Pahuatlán	97.95	2021/05/11 19:10	0.60
Actopan, Ver. SGT*	Actopan	130.69	2021/05/11 19:10	0.60
Prepa 4, Cd. de Méx. UNAM*	Miguel Hidalgo	40	2021/05/11 20:12	0.53
Tetelco, Cd. de Méx. SACMEX*	Milpa Alta	40	2021/05/11 21:00	0.51
San Luis, Cd. de Méx. SACMEX*	Xochimilco	40	2021/05/11 21:00	0.51
Perote, Ver. SMN*	Perote	73.56	2021/05/11 18:30	0.51
Cárcel de Mujeres, Cd. de Méx. SACMEX*	Iztapalapa	40	2021/05/11 21:00	0.51
Tepatlaxco, Ver. SGT*	Tepatlaxco	120.64	2021/05/11 19:10	0.50
Tepatlaxco, Ver. SGT*	Tepatlaxco	120.64	2021/05/11 19:10	0.50
Presa Vicente Guerrero, Tamps. SGT*	Padilla	111.25	2021/05/11 19:10	0.50
Bosque Real, Méx. UNAM*	Huixquilucan	62.86	2021/05/11 20:11	0.48
Observatorio de Zacatecas, Zac. SMN*	Zacatecas	60.79	2021/05/11 19:20	0.40
Puente de la Autopista, Ver. SGT*	Cuitláhuac	146.1	2021/05/11 19:10	0.40
El Espinal, Ver.	Espinal	173.43	2021/05/11 15:00	0.30
San Gregorio, Cd. de Méx. UNAM*	Xochimilco	40	2021/05/11 20:12	0.26
Planta de bombeo Villa Coapa, Cd. de Méx. SACMEX*	Tlalpan	40	2021/05/11 21:00	0.25
Tanque Peñón, Cd. de Méx. SACMEX*	Venustiano Carranza	40	2021/05/11 21:00	0.25
San Salvador Cuauhtenco, Cd. de Méx. SACMEX*	Milpa Alta	40	2021/05/11 21:00	0.25
Tanque San Joaquín, Cd. de Méx. SACMEX*	Naucalpan de Juárez	63.29	2021/05/11 21:00	0.25
Palmas, Méx. SACMEX*	Naucalpan de Juárez	63.29	2021/05/11 21:00	0.25
Colina, Chih. SGT*	San Francisco de Conchos	55.88	2021/05/11 18:10	0.25
Dos Ríos, Méx. UNAM*	Huixquilucan	62.86	2021/05/11 20:11	0.23
Milpa Alta, Cd. de Méx. UNAM*	Milpa Alta	40	2021/05/11 20:11	0.21
Observatorio de Zamora, Mich. SMN*	Jacona	57.88	2021/05/11 19:40	0.20
Venustiano Carranza, Coah. SMN*	Juárez	86.16	2021/05/11 19:10	0.20
Tlajomulco, Jal. SMN*	Tlajomulco de Zúñiga	71.86	2021/05/11 19:10	0.20
Presa Madín, Méx. SMN*	Naucalpan de Juárez	63.29	2021/05/11 18:30	0.20
Ciudad Cuauhtémoc, Chih. SMN*	Cuauhtémoc	54.07	2021/05/11 18:10	0.20
Prepa 8, Cd. de Méx. UNAM*	Álvaro Obregón	40	2021/05/11 20:12	0.16
El Arenal, Qro. SGT*	Querétaro	66.09	2021/05/11 19:40	0.10
Naucalpan, Méx. UNAM*	Naucalpan de Juárez	63.29	2021/05/11 20:12	0.06
Libertad, Ver.	Misantla	166.78	2021/05/11 17:00	0.01
Cardel, Ver.	La Antigua	141.23	2021/05/11 15:00	0.01

Información de Estaciones Automáticas de CONAGUA, SEMAR, CFE, SACMEX, UNAM, REMAS, INIFAP, Grupo FENIX y Protección Civil.

El uso horario del sistema es el horario de invierno, por lo que en horario de verano la fecha aparece retrasada una hora.

Datos preliminares sujetos a revisión.